



**Vous avez une idée pour la ville ?
Proposez-la !**

**Formulaire à compléter et à retourner
avant le 19 juin 2022**

Budget participatif citoyen

Je dépose mon projet !



Avant tout dépôt de projet nous vous invitons à lire attentivement le règlement du Budget Participatif Citoyen de la ville de Portet.

Tous les champs marqués d'une astérisque sont obligatoires.

A vous de jouer !

TITRE DU PROJET*

Choisissez le titre de votre projet avec attention : il doit être clair, concis, facilement compréhensible et bien correspondre au projet.

.....
.....

PORTEUR DU PROJET*

Prénom : **Nom :**

Date de naissance :

Adresse

.....

Téléphone : **Mail :**

Si le porteur du projet est mineur, ce dernier doit être accompagné par un adulte référent. Merci de préciser les coordonnées de l'adulte référent ci-dessous.

Prénom : **Nom :**

Date de naissance :

Adresse

.....

Téléphone :

Mail :

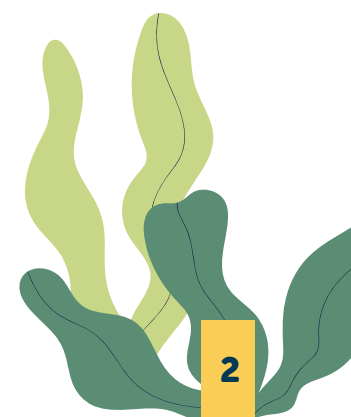

Budget participatif citoyen

Je depose mon projet !



AUTRES MEMBRES DU GROUPE PROJET*

Projet individuel

Projet collectif

S'il s'agit d'un projet collectif, vous pouvez préciser les coordonnées des autres membres du groupe projet.

Prénom - Nom du 1^{er} membre :

Date de naissance :

Adresse

.....

Prénom - Nom du 2^{ème} membre :

Date de naissance :

Adresse

.....

Prénom - Nom du 3^{ème} membre :

Date de naissance :

Adresse

.....

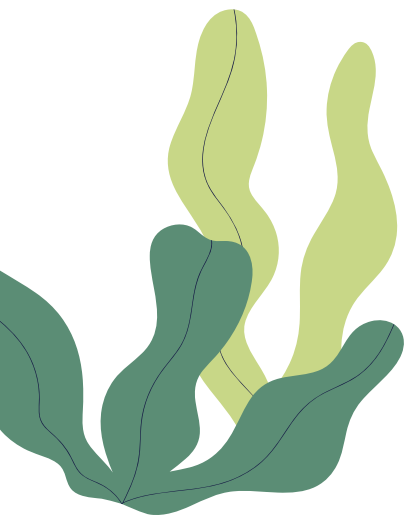



VOTRE PROJET

Description du projet *

C'est ce que verront en premier les citoyens : donnez-leur envie d'en savoir plus sur votre projet en quelques phrases. Besoin(s) au(x)quel(s) répond le projet, vos motivations, actions prévues, public(s) ciblé(s), moyens humains dédiés...

.....

.....

.....

.....

.....

.....

.....

.....

.....

.....

.....

.....

.....

.....

.....

Bon à savoir !

Si vous souhaitez compléter votre dépôt avec tous autres documents utiles à la compréhension de votre projet (un plan, un visuel, un croquis...), vous pouvez nous les adresser à l'adresse mail : participationcitoyenne@portetgaronne.fr (en n'oubliant pas de préciser le nom de votre projet).



Budget participatif citoyen

Je dépose mon projet !



Thématique du projet*

- | | | | | |
|--|---|--|---|--|
| <input type="checkbox"/> Aménagement des espaces publics | <input type="checkbox"/> Bâtiments municipaux et équipements de proximité | | | |
| <input type="checkbox"/> Citoyenneté | <input type="checkbox"/> Loisirs | <input type="checkbox"/> Environnement ; Développement durable | | |
| <input type="checkbox"/> Culture | <input type="checkbox"/> Enfance ; Jeunesse | <input type="checkbox"/> Espaces verts | <input type="checkbox"/> Lien social | <input type="checkbox"/> Mobiliers urbains |
| <input type="checkbox"/> Mobilités | <input type="checkbox"/> Propreté urbaine | <input type="checkbox"/> Solidarité ; Santé | <input type="checkbox"/> Valorisation du patrimoine | |

Objectifs et résultats attendus

Bénéficiaires du projet

S'agit-il d'une réfection d'équipement existant ou de la création d'un nouvel aménagement ?

- Réfection d'un équipement existant
- Création d'un nouvel aménagement

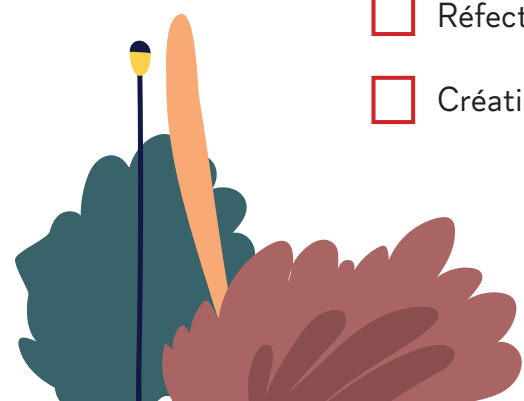

Budget participatif citoyen

Je dépose mon projet !



Emplacement du projet ?*

Précisez le nom et n° de (des) la rue (s), le nom de l'espace où vous envisagez votre projet.

.....

.....

.....

Les impacts du projet

Nuisances (bruit, odeurs...), voisinage ...

.....

.....

.....

Estimation du coût d'investissement du projet*

Seules les dépenses d'investissement sont éligibles au budget participatif.

.....

.....

.....

Qu'est-ce qu'un investissement ?

Dans le budget d'une commune, l'investissement correspond à l'amélioration ou l'enrichissement du patrimoine de la ville : travaux, aménagement de nouveaux espaces, construction, rénovation de bâtiments, achat de biens, mobiliers durables...

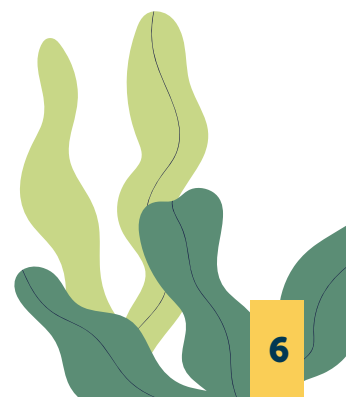

Budget participatif citoyen

Je dépose mon projet !



POUR CONCLURE*

« Je certifie sur l'honneur l'exactitude des informations communiquées et avoir pris connaissance de l'ensemble du règlement du Budget participatif 2022 de la ville de Portet-sur-Garonne et de les accepter pleinement.»

« J'accepte que les informations saisies dans ce formulaire soient exploitées par la mairie de Portet-sur-Garonne pour vous re-contacter.»

Fait à : Le :

Les données personnelles sont collectées uniquement pour réaliser l'objet et l'exécution du budget participatif citoyen de la ville de Portet-sur-Garonne ainsi que les communications qui y sont associées. Vous pouvez, à tout moment, demander un accès à vos données à l'adresse suivante : participationcitoyenne@portetgaronne.fr.

Dossier à compléter et à renvoyer avant le 19 juin 2022

À la mairie de Portet-sur-Garonne

1 rue de l'Hôtel de Ville – 31120 Portet-sur-Garonne

Ou par mail à l'adresse

participationcitoyenne@portetgaronne.fr

Vous pouvez également déposer votre dossier dans les urnes disponibles à l'accueil :

- de la Mairie,
- du Château de Portet,
- de l'Espace Pierre de Coubertin
- de l'Espace Jacques Brel.

Pour toute information complémentaire,

n'hésitez pas à écrire à : participationcitoyenne@portetgaronne.fr

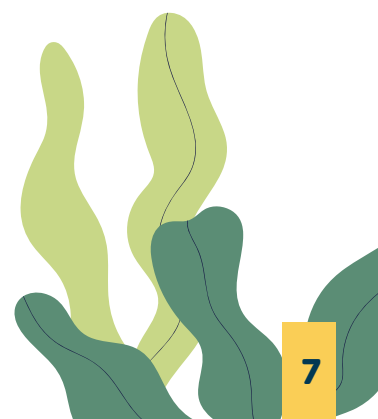



Budget participatif citoyen

Ville de Portet-sur-Garonne

1 rue de l'Hôtel de Ville
31120 Portet-sur-Garonne

Tél : 05 61 72 00 15

participationcitoyenne@portetgaronne.fr

UNE VILLE
POUR TOUS

